INFIRMIERS DE RUE
STRAATVERPLEGERS

Ensemble, mettons fin au sans-abrisme !

RÉSUMÉ DE L'ANNÉE 2022

Le logement : on persiste et on signe !

© Pierre-Yves Jortay

DE LA RUE AU LOGEMENT - Amorcer le changement

LE SUIVI À BRUXELLES

En rue :

- Une équipe de 11 personnes
- Réorganisation du planning pour améliorer qualité de nos accompagnements
- Élargissement de la zone géographique pour le suivi des patient·es
- Division du pôle en 2 équipes pour une meilleure prise en charge
- Un total de 42 patient·es passées par le suivi en cours d'année
- Adaptation continue de l'équipe à l'évolution des profils des personnes sans-abri
- Développement de la partie clinique en réunion pour approfondir la réflexion sur la santé mentale des patient·es
- Développement et renforcement du poste de psychologue au sein de l'équipe
- Mise en route du projet « réseau sans-papiers »
- Médiation animale pratiquée sur le terrain de manière hebdomadaire avec la chienne Frida

LE SUIVI À BRUXELLES

En logement

Housing First :

- Une équipe de 14 personnes dont un pair-aidant
- 42 personnes en suivi intensif en fin d'année
- 16 remises en logement
- 4 patient·es ont repris contact avec leur famille et 5 avancent dans la réalisation de leur rêve
- Accompagnement de 8 déménagements de patient·es vers un logement plus adapté
- Partenariats avec les 4 autres projets Housing First bruxellois dont le projet Sorocité
- Développement et renforcement du réseau via des échanges et des présentations et des immersions
- Collaboration avec 11 bailleurs AIS, logements sociaux ou CPAS
- Hébergement du projet Affiliation qui accompagne les locataires pour traiter la solitude et le bien-être

Création de logements :

- Mise en place de ce nouveau cercle géré par 2 travailleurs pour répondre au besoin de logements
- Engagement de la coordinatrice pour créer la fondation immobilière
- Développement du projet de logements modulaires : accès à 2 nouveaux terrains, constructions de 3 modules, 5 modules installés à Neder-Over-Heembeek
- Captation d'un total de 16 logements

© Emilie Marchandise

My Way :

- Une équipe de 6 travailleurs·euses
- Accompagnement de 53 personnes dont 30 en Housing First
- Plus de 500 visites effectuées
- Créations d'outils spécifiques autour de la valorisation de l'estime de soi, la réinsertion professionnelle, l'évaluation de projet, etc.
- Participation de 2 psychologues spécialisés aux réunions d'équipe
- Déménagement de 6 personnes vers un logement répondant mieux à leurs attentes
- Renforcement et agrandissement du travail en réseau vers des secteurs culturel, sportif, etc.
- Engagement de 8 bénévoles visiteurs et visiteuses
- Organisation d'un repas communautaire
- Participation active au projet Affiliation

LE SUIVI À LIÈGE

- Une équipe de 10 travailleurs·euses qui œuvrent simultanément en rue et en logement
- 18 personnes passées par le suivi intensif en cours d'année
- 3 mises en logement
- 2 déménagements vers un logement plus adapté
- 2 patient·es ont repris contact avec leur famille
- Accent mis sur le réseau grâce à 25 présentations
- Objectif de pallier au manque d'accès aux logements abordables grâce à l'engagement d'une responsable logement et du développement du projet de logements modulaires

© Pierre-Yves Jortay

FORMATION :
« L'hygiène, parlons-en »

- Professionnalisation et amélioration du contenu
- Formation en présentiel de 47 professionnel·les
- Développement d'une formation en ligne sous forme de modules
- Sensibilisation de 393 élèves à la cause du sans-abrisme et au travail d'Infirmiers de rue

MOBILISATION DE LA SOCIÉTÉ

Plaidoyer politique

- Organisation de la conférence nationale « Du rêve à la réalité : la fin du sans-abrisme en Belgique »
- Adhésion à différents organismes internationaux pour parfaire notre pratique
- Accompagnement par le Centre d'accompagnement du plaidoyer
- Choix d'axer le travail sur la facilitation de l'accès aux logements sociaux pour les personnes sans-abri

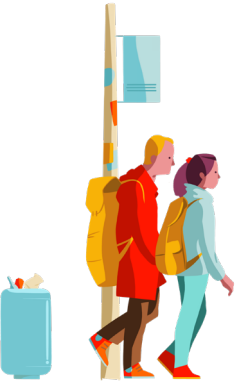

Communication externe et sensibilisation

- Mise en place de la campagne *Rêve de toit, réveil chez soi* avec la nuit solidaire Belgium Sleep Out, l'expo *Rêve de toit, réveil chez soi* et la conférence nationale

OBJECTIFS 2022

- **Améliorer le bien-être des patient·es**
- **Augmenter la qualité des suivis**
- **Développer l'accompagnement psychologique**
- **Sensibiliser et mobiliser davantage le réseau et le grand public à la lutte contre le sans-abrisme**

LES CHIFFRES

Bruxelles et Liège

189
personnes **relogées** en 16 ans

19
personnes **relogées** en **2022**

11
patient·es décédé·es (dont 7 en rue)

16
déménagements

11
logements modulaires

5 031
rencontres

20 083
démarches (réunions, appels)

1 455
Accompagnements, soins, transferts

51
âge moyen des patient·es

62,5 %
de **pathologies mentales** en rue

71,9 %
de **pathologies physiques** en rue

79,7 %
d'**assuétudes** en rue

FINANCES

Recettes

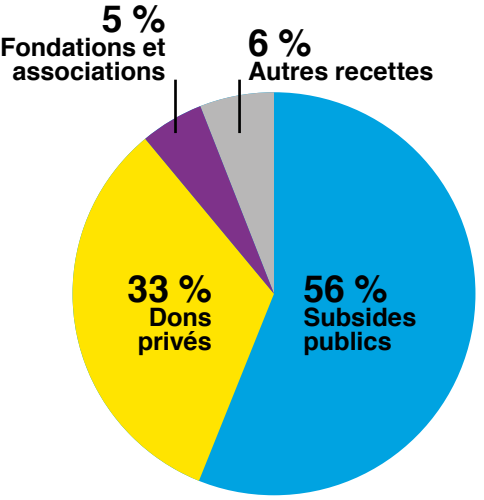

Dépenses

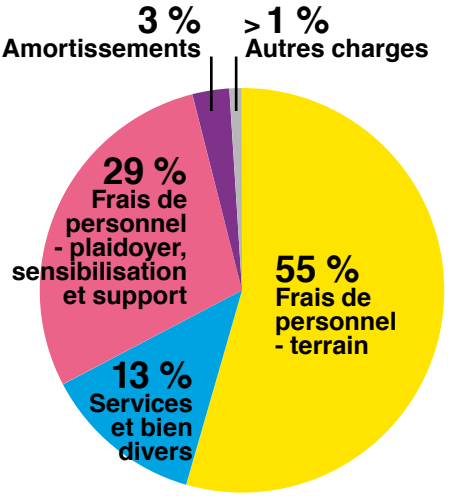

Infirmiers de rue ASBL
Rue Gheude 21-25, 1070 Anderlecht • Belgique
Tel. : 0032 (0)2 265 33 00
info@idr-sv.org • www.infirmiersderue.org
www.facebook.com/infirmiersderue

éditeur responsable: Emilie Meessen - rue Gheude 21-25 - 1070 Anderlecht